

### • POURQUOI UNE RÉGLEMENTATION ?

Les lagons abritent des ressources alimentaires très importantes pour la population. Toutefois, ces ressources, ne sont pas exploitées de la même manière: certaines espèces sont plus recherchées et donc plus menacées. La réglementation a été mise en place pour protéger les organismes qui sont les plus en danger afin qu'ils ne disparaissent pas. Il ne faut donc pas la considérer uniquement sous l'angle répressif mais plutôt comme un outil pour que nos enfants et les générations futures puissent aussi profiter de ces richesses.

### No te aha i fa'ature hia ai ?

Te vai nei te mau hotu ora i roto i te moana o tei riro e mea faufa'a no te ta'ata. No te mea hoi e mea nounou roa hia a'e tetahi mau hotu ora i tetahi, i ha'amau hia ai te fa'aturera'a no te paruru i vetahi mau huru hotu ia ore ia mou. E ere teie fa'aturera'a i te mea ino, e mea faufa'a ra teie no te fa'afana'ora'a i ta tatou mau tamari'i e te mau u'i no a muri a'e.

### • POURQUOI UNE TAILLE MINIMALE DES PRISES ?

Chaque organisme naît, croît, se reproduit et meurt : c'est le cycle de la vie. Avant de pouvoir se reproduire, il lui faut atteindre un certain âge et donc une certaine taille. Ne pas capturer les individus en-dessous de cette taille permet aux populations de se régénérer. La taille minimale indiquée, variable selon l'espèce, correspond à la taille qui permettra aux individus de se reproduire au moins une fois dans sa vie.

### No te aha e titau hia ai ia paruru i te mau faito nai'nei ae ?

No te ora, e titau hia te fanaura'a, te tupura'a, te aerera'a e te pohera'a. O te huru ia o te tere o te ora. Hou oia e aere ai, e mea titau i ra'ea hia iana te hoe faito matahiti e te tupura'a maitai. E riro te ora o teie mau hotu moana i te fifi e te mou roa mai te peu e tamau noa te ohira'a ia ratou i raro mai i te faito fa'ata'a hia. Teie te faito e titau hia e te huru e tano ai no te ha'apu fa'ahoura'a ia ratou.

### • POURQUOI UNE INTERDICTION SUR LES CRUSTACÉS QUI PORTENT DES ŒUFS ?

Les femelles de certains crustacés ont la particularité de porter des milliers d'œufs fécondés sous leur abdomen et sont ainsi facilement décelées. En relâchant ces individus, on leur permet de pondre et ainsi de libérer les larves qui vont pouvoir régénérer la population.

### No te aha e opanihia ai ia ohi i te mau i'a pa'a i huero hia ?

E ite 'oi'oi hia te mau i'a pa'a i huero hia, no te mea te vai nei tona mau huero i raro a'e i te opu. Ia vaiho noa hia taua mau ovahine i huero hia ia ora, a nehenehe atu ai ratou ia pata e aere atu ai.

**Chevrette  
OIHAA  
ONANA** 6cm

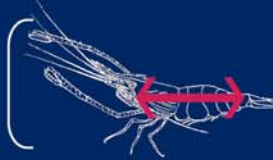

**Crabe vert  
UPAI**



**Perche  
NATO** 12cm



**Bénitier  
PAHUA**



LA FLÈCHE INDIQUE LA PARTIE À MESURER POUR CHAQUE ESPÈCE. TEIE TE'A EI FA'AITERA'A I TE VAHI E FAITO AI.

**Cigale  
de mer  
TIANEE** 14cm



**Langouste  
OURA MITI**



**Squille  
VARO** 18cm



CONFORMÉMENT À LA DÉLIBÉRATION N°88-184/AT DU 8 DÉCEMBRE 1988, CHAQUE INFRACTION COMMISE EST PASSIBLE DE PEINES POUVANT ATTEINDRE 6 MOIS D'EMPRISONNEMENT ET/OU 300 000 XPF D'AMENDE, AINSI QUE LA CONFISCATION DU MATÉRIEL.

MAI TE AU I TE FA'ATURE RA'A I HA'AMANA HIA N°88-184/AT DU 08-12-1988, TEI OFATI I TEIE TURE, E FA'AUTU'A HIA IA TE UTU'A & AVA'E FARE TAPE'ARA'A, E AORE RA HOE TINO MONI ONO AHURU TAUATINI TARA (300 000 XPF) MA TE TAPE'A ATO'A HIA TE MATERIA RAVA'AI.

# RAHUI

Espèces marines et d'eau douce réglementées en Polynésie française



**Crustacés  
i'a pa'a**

**CHEVRETTE**  
- OURA PAPE

**CIGALE**  
- TIANEE

**CRABE VERT**  
- UPAI

**LANGOUSTE**  
- OURA MITI

**SQUILLE**  
- VARO

**Mollusques  
ina'i 'apu**

**BÉNITIER**  
- PAHUA

**BURGAU**  
- MAOA TARATONI

**TROCA**

**Poisson  
i'a**

**PERCHE**  
- NATO

Service de la Pêche  
PIHA RAVA'AI



B.P.20 Papeete - Tahiti  
Tél. : 50 25 50 Fax : 43 49 79  
web : www.peche.pf e-mail : spe@peche.gov.pf



Service de la Pêche  
PIHA RAVA'AI

# ESPÈCES MARINES... mau hotu ora o te miti...



**Burgau  
MAOA TARATONI**



**TROCA**

**⚠ BURGAU / TROCA**

Exploitation strictement interdite sauf dans le cadre d'une exploitation organisée par le comité de surveillance de la commune, mais la période, le quota, les tailles ainsi que les modalités de commercialisation sont fixés préalablement par un arrêté en Conseil des Ministres.

*Opani 'eta'eta roa te ohira'a i te ma'oa taratoni, e te troca. Are'a ra na te tomiti hi'opo'a o te oire e fa'anaho i te ohira'a e na te ho'e fa'ao-tira'a mana a te mau fa'aterehau e fa'ati'a ia ohi e ia horo'a te maorora'a, te rahira'a tane, te faito e te fa'anahora'a o te ho'ora'a e tano ia hopu hia.*

**Bénitier  
PAHUA**



Taille minimale autorisée / faito nai'nai fa'ati'a hia : 12 cm



**Langouste  
OURA MITI**

Taille minimale autorisée / faito nai'nai fa'ati'a hia : 18 cm

Nov	Déc	Jan	Fév	Mars	Avril	Mai	Juin	Juillet	Aout	Sept	Oct
TAPU			RAHUI								



**Crabe vert  
UPAI**

Taille minimale autorisée / faito nai'nai fa'ati'a hia : 12 cm

Nov	Déc	Jan	Fév	Mars	Avril	Mai	Juin	Juillet	Aout	Sept	Oct
TAPU			RAHUI								



**Cigale de mer  
TIANEE**

Taille minimale autorisée / faito nai'nai fa'ati'a hia : 14 cm

Nov	Déc	Jan	Fév	Mars	Avril	Mai	Juin	Juillet	Aout	Sept	Oct
TAPU			RAHUI								

**⚠** Crustacés femelles qui portent des œufs: TAPU permanent pour les langouste, cigale, squille, crabe vert et chevrette.

*Mau i'a pa'a i huero hia : Tapu i nia i te oura miti, tiane'e, varo, upa'i e te oura pape i te matahiti ta'ato'a*

**⚠** Pour Rapa : TAPU étendu au 30 avril pour les langouste, cigale, squille et crabe vert.

*I Rapa : mai te 1 no novema e tao roa atu i te 30 no eperera, Tapu i nia i te oura miti, tiane'e, varo e te upa'i.*



**Squille  
VARO**

Taille minimale autorisée / faito nai'nai fa'ati'a hia : 18 cm

Nov	Déc	Jan	Fév	Mars	Avril	Mai	Juin	Juillet	Aout	Sept	Oct
TAPU			RAHUI								

**TAPU:** durant cette période, la pêche, le transport, la détention, la commercialisation et la consommation sont interdits.  
*I te tau tapu, e opani 'eta'eta roa hia ia tautai, ia fa'auta, ia tape'a hia, ia ho'o, ia 'amu.*

**RAHUI:** durant cette période l'exploitation est autorisée sous certaines conditions (taille, œufs).  
*I te tau rahui e fa'ati'a hia te fa'a ohipara'a ia fa'atura hia ra te faito e te huerora'a.*

# ET D'EAU DOUCE... e o te päpe...



**Perche  
NATO**

Taille minimale autorisée / faito nai'nai fa'ati'a hia : 12 cm

Nov	Déc	Jan	Fév	Mars	Avril	Mai	Juin	Juillet	Aout	Sept	Oct
TAPU				RAHUI							



**Chevrette  
OURA PAPE**

Taille minimale autorisée / faito nai'nai fa'ati'a hia : 6 cm

Nov	Déc	Jan	Fév	Mars	Avril	Mai	Juin	Juillet	Aout	Sept	Oct
TAPU			RAHUI								